

# CATÁLOGO DO ITEM IMPORTADO

## Pleito de Inclusão de Ex-Tarifário

| Número de Controle SDIC | NCM        | Sugestão de descrição do Ex-Tarifário                                                                                                                                                                                                                                                                                                                                                                                                                                         |
|-------------------------|------------|-------------------------------------------------------------------------------------------------------------------------------------------------------------------------------------------------------------------------------------------------------------------------------------------------------------------------------------------------------------------------------------------------------------------------------------------------------------------------------|
| F298-24I                | 8708.95.10 | <i>Bolsa inflável de segurança com sistema de insuflação, com bolsa de ar entre 50 L e 120 L, acionada por inflador pirotécnico em caso de impacto, com bolsa, quando dobrada, com comprimento entre 100 mm e 230 mm, largura entre 100 mm e 120 mm e espessura entre 50 mm e 105 mm, montado na tampa plástica, com ou sem emblema, com ou sem sistema de molas para acionamento da buzina, com peso máximo de até 2 kg, aplicado em veículos automóveis de passageiros.</i> |

### 1. Especificações técnicas detalhadas da autopeça:

- Volume da bolsa: entre 50 L e 120 L.
- Dimensões: comprimento entre 100 mm e 230 mm, largura entre 100 mm e 120 mm e espessura entre 50 mm e 105 mm.
- Peso: até 2 kg.

### 2. Imagens da autopeça importada e/ou desenho esquemático:

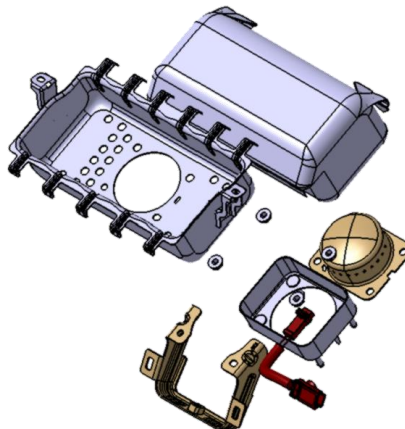

### 3. Aplicação do item importado:

*Aplicado no volante de veículos automóveis de passageiros.*

### 4. Função do item importado no produto fabricado pela empresa pleiteante do Ex-tarifário:

*Componente destinado à proteção suplementar do ocupante, atuando na mitigação de impactos em situações de colisão veicular, por meio do acionamento pirotécnico do módulo que promove o rápido insuflamento da bolsa de ar, integrado ao conjunto fixado no volante, incluindo tampa plástica e mecanismo associado.*